

Co je nového v systémech DUNA EIS 2025.1.05

V Přerově 18. prosince 2024

Účetnictví

- ❖ **Přehled hospodaření** – varianta pro konkrétní období, tj. výběr více období pro srovnání – nyní možnost exportovat do Excelu všech 12 období, což není možné natisknout přímo na sestavu kvůli omezení velikostí papíru.

Majetek

- ❖ **Evidence majetku** – na kartě majetku, na záložce Foto byla rozšířena délka položky „Výrobní číslo“
- ❖ **Odpisy limitovaných aut** – možnost zadání limitu 2 000 000 na konkrétní kartu majetku. Od té doby se bude běžný odpis tohoto majetku přepočítávat dle uvedeného limitu. Algoritmus je k dispozici v Odpisové kalkulačce, sestavě Daňové odpisy a Roční závěrce majetku. Na záložce Karta je nová položka Daňová zůstatková cena, která odpovídá zůstatkové ceně s promítnutím plného odpisu a na záložce Odpisy je vidět položka Nezkrácený odpis.
- ❖ **Tisk podle uživatele** – možnost tisku sestavy Evidence majetku podle umístění nebo podle uživatele
- ❖ **Tisková sestava Přírůstek a zhodnocení hmot. a nehmot. majetku** – úprava sestavy

Banka

- ❖ **Příkazy k úhradě** – volbou v dialogu při tvorbě příkazu k úhradě „ponechat určené datum splatnosti“ dojde k vytvoření příkazu, kde bude mít každá položka svou individuální splatnost, která se přenesla z údaje Splatnost ve zdrojové evidenci.

Závazky

- ❖ **Příprava příkazu k úhradě** – při odesílání vybraných faktur do kontejneru příkazů k úhradě lze ponechat konečné datum splatnosti prázdné. V tomto případě se převezme datum splatnosti individuálně podle jednotlivých faktur apod. a následně lze pokračovat vytvořením příkazu, kde budou mít faktury svou individuální splatnost.

Příprava příkazu k úhradě přijatých faktur

Č.faktury	Variab.s.	IČO	Dodavatel	Měna	KS	Splatnost	Částka	Zbývá	Účet	Z účtu
PF-0001	202300958	Z0000001	Zásilkovna	CZK	0308	21/12/2024	44,80	44,80	2000102348	B
PF-0002	24001479	64610331	TILL CONSULT, a.s.	CZK	0308	30/12/2024	5000,00	5000,00	19-42163608	B

Č.faktury	Variab.s.	IČO	Dodavatel	Měna	KS	Splatnost	Uhradit	Účet
PF-0001	202300958	Z0000001	Zásilkovna	CZK	0308	21/12/2024	44,80	2000102348/2010
PF-0002	24001479	64610331	TILL CONSULT, a.s.	CZK	0308	30/12/2024	5000,00	19-4216360257/0100

Zaplatit z účtu: B Celkem plateb: 2 Celkem k zaplacení: 5044,80

Zaplatit dne: 11

OK Storno

Sklady a výkony

- ❖ **Inventarizace zásob** – automaticky se načítá dlouhý název ze skladové karty pro usnadnění identifikace položek při inventarizaci.
- ❖ **Zákaznické ceny** - Nově se do formulářů automaticky načítá dlouhý název ze skladové karty, což zjednodušuje práci s položkami a jejich identifikaci při nastavování zákaznických cen.
- ❖ **Matriční a skladová karta** - změna v **editaci položek Název a Zkrácený název**. Nově je možné upravovat oba názvy na kterémkoli z dostupných míst a změna se projeví ve všech propojených místech systému.

Obchodní systém

- ❖ **Vystavené nabídky** – je možné sledovat **realizaci vystavených nabídek na úrovni jednotlivých řádků**. Při generování přijaté objednávky, objednávky nebo výdejky současně se do řádků nabídky automaticky zapisují již realizované položky. Při dalším generování systém nabídne pouze nerealizované řádky.
- ❖ **Vystavené nabídky** – přidán nový stav „Částečně“, který označuje částečně realizované nabídky. Tento stav je v souladu se zavedeným standardem označen červenou barvou textu.
- ❖ **Poptávky přijaté** - stav realizováno změna barva textu na zelenou, tak aby odpovídala zavedeným standardům v celém systému.

Číselníky

- ❖ **Číselník organizací** - záložka Kontakty, bylo přidáno nové pole pro zapisování GPS souřadnic, což usnadňuje lokalizaci organizací a jejich integraci s mapovými systémy.
- ❖ **Číselník sazeb DPH zemí EU** – aktualizace platných sazeb pro některé státy

❖ **Číselník organizací** – nová funkce **odesílání sms** zpráv (jednotlivě i hromadně), ikona na liště



- Jednotlivé odesílání - vhodná pro zasílání individuálních zpráv konkrétnímu příjemci. Umožňuje přizpůsobení obsahu zprávy dle aktuálních potřeb.
- Hromadné odesílání - pro rozesílání zpráv většímu počtu příjemců najednou, například při informování zákazníků o novinkách, akcích nebo důležitých upozorněních.
- Obě funkce jsou integrovány s možností využití přednastavených šablon zpráv a podpisu odesílatele, což zajišťuje jednotnou a efektivní komunikaci.

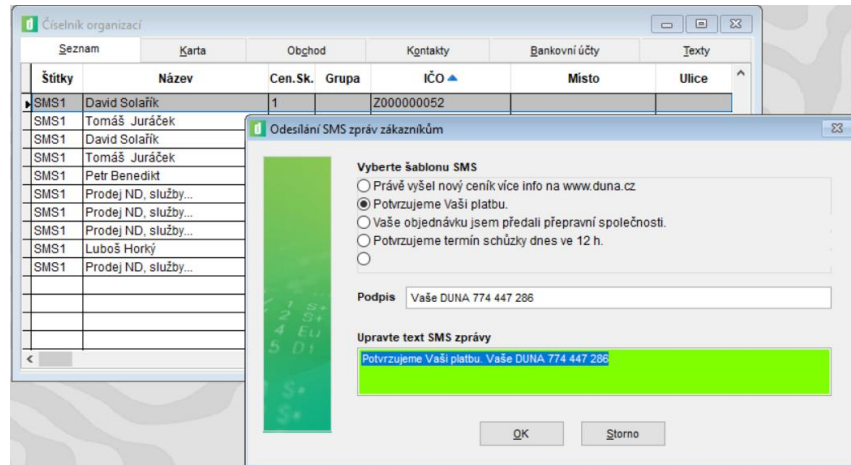

Obecné

- ❖ V obchodních formulářích byl přidán sloupec s **pořadovým číslem řádků**. Funkce číslování řádků funguje automaticky na pozadí při různých operacích - např. vytváření nových dokladů, kopírování dokladů, import nebo jejich generování.
- ❖ Uživatelé, kteří mají zájem o zobrazení sloupce s číslem řádků, si jej mohou sami přidat a přizpůsobit jeho umístění podle svých preferencí.

Nabídky vystavené

Seznam Nabídky Řádky nabídky

Doklad: NV1109 Datum: 17/12/2024 Druh: N2 Sklad: Středisko: Nabídka přijatá

IČO: Název odběratele: Cen.sk: Zakázka:

Místo dodání: s DPH Doprava:

Změna DPH:

Poř.č.	Sklad	Typ	Označení	Název	MJP	Množství	Cena [PJ] sleva
1		0	text		ks	5,0000	236,0000
2	0	1	21212	citrony	kg	6,0000	13,6000
3	0	1	Hru100	Hrušky stovky v krabici	kg	1,0000	38,2150
4	0	1	papi2x3Kry	Krabice papírová 2x3	ks	1,0000	3,0000
5	0	1	jah503	Jah 503	litr	6,0000	69,0000
6	0	1	12114/1	nektarinky koš	kg	8,0000	636,0000
7	0	1	Ls06	Letní směs H+M	litr	4,0000	0,0000

Přirážka: 0,0 0,00

Měna: CZK Kurz: 1,0000000 Cena sklad celkem: 638,2150 Cena nab.celkem: 6 804,8150 Cena nab.celk. s DPH: 7 758,5002

- ❖ **Modul Komunikace I-Data** pro výměnu obchodních dat mezi EIS DUNA a webovou aplikací dunaGO.
- ❖ **Nová webová aplikace dunaGO** - Obchodní aplikace k zápisu nových objednávek, k vystavování faktur a k evidenci pohybu zásob ve skladu, včetně zpracování inventury, a to s využitím libovolného prohlížeče.
Více na www.dunago.cz

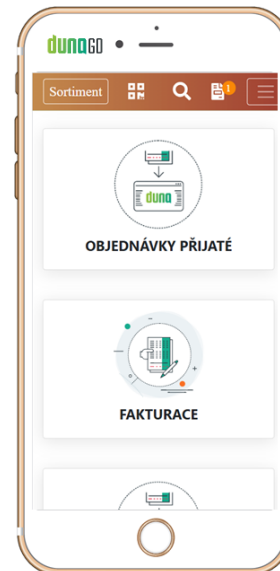

Nastavení

- ❖ **Uživatelská konfigurace** - nastavení pro odesílání SMS zpráv (odesílání SMS zpráv je možné po založení účtu u vybraného externího poskytovatele této služby). Následně lze nastavit až pět šablon pro textové zprávy např. standardizované sdělení, lze definovat podpis odesílatele, který bude připojen ke každé zprávě.

Nastavení uživatelské konfigurace

Systém | Ijisy | Archivace | Email | Ergonomie | Zrychlení | **Sms**

Tato funkce programu využívá externího poskytovatele služby pro zaslání SMS pomocí Internetu a je tudíž placená. K využití této služby musíte nejdříve získat účet, heslo od jejího provozovatele a následně si nabit kredit. [Detailněji zde na webu](#)

povolit odesílání informativních SMS Credit info

Název účtu

Heslo

Šablony SMS zpráv

-
-
-
-
-

Podpis odesílatele

OK Storno

System

- ❖ Inkrementální (přírůstkové) vyhledávání hodnot v agendách na záložce Seznam - obsahuje zobrazování dosud napsaných znaků, umožňuje editaci dosud napsaných znaků, zobrazuje úplnou hodnotu aktuálně nalezeného záznamu, změnou podbarvení indikuje úspěšné nalezení dosud napsaných znaků, není se nutné učit žádnou novou horkou klávesu.

1 DEMO OBCHOD - DUNA BUSINESS (Účetní rok 2025) 18/12/2024

Agendy Ovládání Okna Nastavení Nápořveda

Inkrementální vyhledávání
Han15cit

Typ	Skup.	Rada	Označení	Sklad	Název	Stav
1	ZBO	###	1	001	jedna sleduje SČ	11,0000
1	OBA	REC	1.1.4.0000000000	002	Recyklační poplatek	13,0000
1	MAT	###	1120	001	Korunkový uzávěr 20	57,0000
1	ZBO	###	1120	002	Korunkový uzávěr 20	0,0000
1	ZBO	###	2	001	dve sleduje SČ na vydej	12,0000
1	MAT	###	BA100	003	Barva 100 modrá	28,0000
1	ZBO	###	FERST1L	001	Fernet Stock 1L	41,6000
3	SAB	SAP	Gen100	002	Sada Genius myš+klavesnice+LCD	0,0000
1	ZBO	###	Gen101	002	Myš genius 101	15,0000
4	KOP	KOP	Gen2+1	002	Komplet klavesnice + myš zdarma	0,0000
1	ZBO	HWP	GenKlaBlc	002	Klavesnice Genius černá	7,0000
1	ZBO	HWP	GenMonBlc	002	Monitor Genius LCD černý	1,0000
1	ZBO	HWP	GenMysBlc	002	Mys Genius černá	5,0000
1	ZBO	###	Han15cit	001	Hanáčká kyselka cit	420,0000
5	VYR	###	Han15cit 1.5.1	001	Hanáčká kyselka cit 1.5.1	199,0000
1	ZBO	MIN	Han15citPET.	001	Hanáčká kyselka cit 1.5L PET	2 628,0000
1	ZBO	MIN	Han15pomPET.	001	Hanáčká kyselka pom 1.5L PET	2 837,0000
1	VYK	HRU	Hru100	001	Hrušky stovky v krabici zelené	75,0000
1	MAT	###	KN100	003	Knot 100	13,0000
1	ZBO	Piv	Koz05	001	Kozel 0,5 L plech	1 493,0000
1	ZBO	Piv	Lit05	001	Litovel 0,5 L sklo	159,0000

[Ing. Iva Tomanová](#)

[Ing. Dana Dostálová](#)